

# OBERGESCHOSS

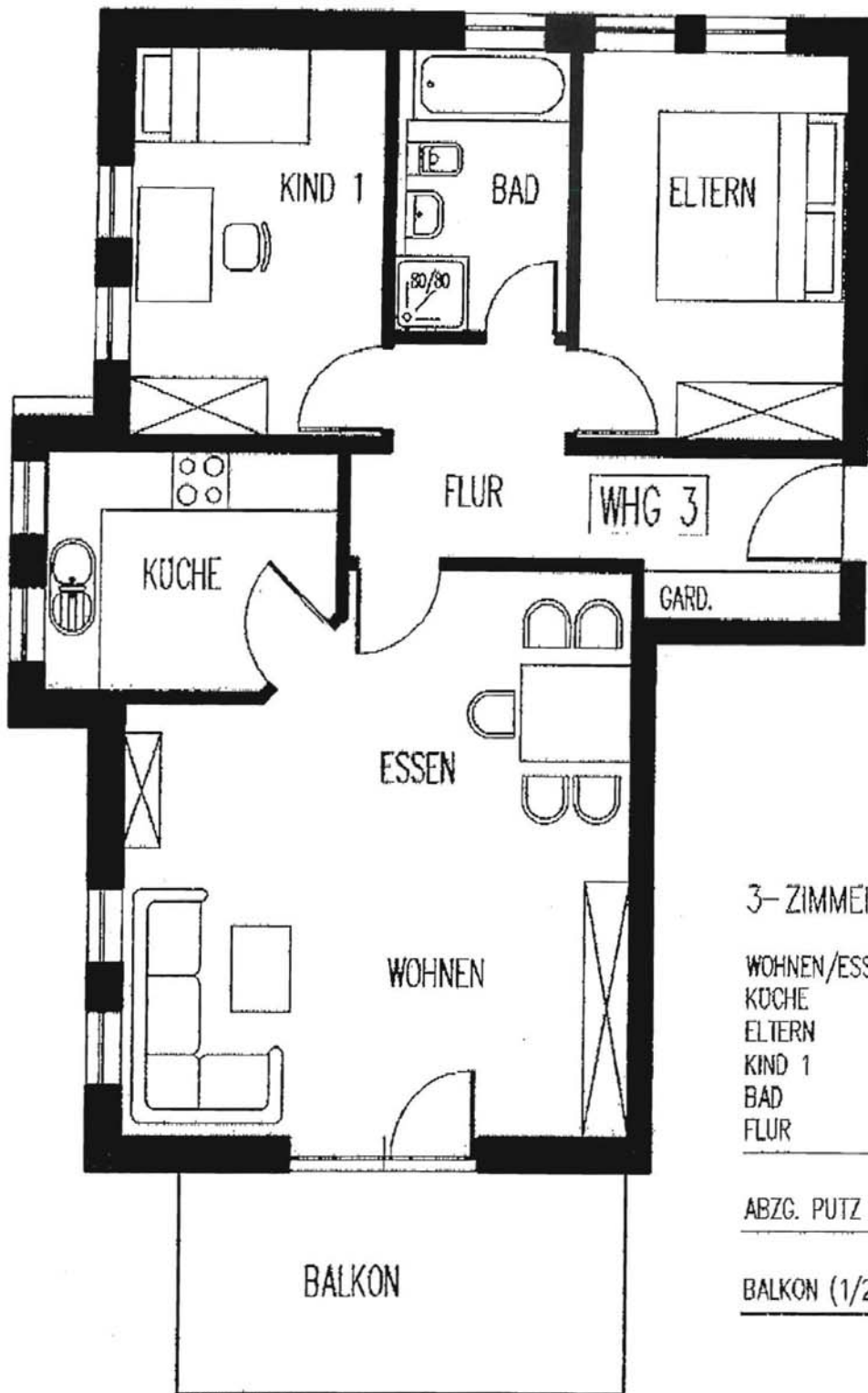

## 3-ZIMMER-WOHNUNG

WOHNEN/ESSEN	29,52 qm
KÜCHE	7,48 qm
ELTERN	11,89 qm
KIND 1	11,16 qm
BAD	5,32 qm
FLUR	9,35 qm
<hr/>	
	74,72 qm
ABZG. PUTZ	-2,24 qm
<hr/>	
	72,48 qm
BALKON (1/2)	5,50 qm
<hr/>	
	77,98 qm

Maßstab 1/75

Wohnfläche nach II. BerVO

Die Grundrisse sind zur Außenraufirma nur bedingt geeignet

Die Darstellungen der Einrichtungs- und Ausstattungsgegenständen in den Grundrissplänen dienen nur der Anschauung und sind Beispiele. Sie sind nicht im Leistungsumfang enthalten.

